



Contacts étudiants ISEN 2018

Sommaire

Campus ISEN Brest -- P°4

Cursus -- P°5

Provenance/Ville d'origine -- P°24

Logements Brest -- P°57

Campus ISEN Rennes -- P°77

Provenance/Ville d'origine -- P°78

Logements Rennes -- P°82

Campus ISEN Nantes -- P°86

Cursus -- P°87

Provenance/Ville d'origine -- P°92

Logements Nantes -- P°97

Contacts -- P°101



Contacts étudiants ISEN 2018

ISEN Brest

Quelles informations recherchez-vous ?



Cursus

**Provenance /
ville d'origine**

**Logements
Brest**

ISEN Brest

Quelle filière vous intéresse ?



CGSI

CIR

BIOST

CENT

ISEN Brest

Choisissez l'un d'entre eux
& CLIC !

Manon
HOCDE
1ère année

Nicolas
MENARD
2ème année

Aziliz
REICHART-LE RAY
2ème année

Florian
THIBAUD
2ème année

Enora
LE FAUCHEUR
Master 1

Alexandre
LAROUR
Master 1

Léa
TOULGOAT
Master 1

Henri
MENARD
Master 1

Manon HOCDE

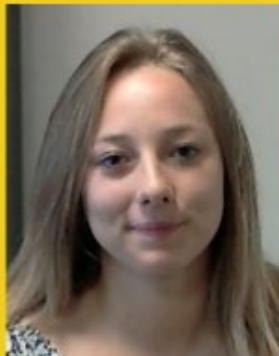

Tél : 06.19.74.38.94

Mail : manon.hocde@isen-ouest.yncrea.fr

Nicolas MENARD



Tel : 06.01.40.62.80

Mail : nicolas.menard@isen-ouest.yncrea.fr

Aziliz REICHART-LE RAY



Tel : 07.52.63.99.31

Mail : aziliz.reichart-le-ray@isen-ouest.yncrea.fr

Florian THIBAUD



Tel : 07.77.77.31.59

Mail : florian.thibaud@isen-ouest.yncrea.fr

Enora LE FAUCHEUR



Tel : 06.08.66.15.17

Mail : enora.le-faucheur@isen-ouest.yncrea.fr

Alexandre LAROUB



Tel : 06.58.91.24.48

Mail : alexandre.larour@isen-ouest.yncrea.fr

Léa TOULGOAT



Tel : 07.86.18.86.89

Mail : lea.toulgoat@isen-ouest.yncrea.fr

Henri MENARD



Tel : 07.77.37.61.16

Mail : henri.menard@isen-ouest.yncrea.fr

ISEN Brest

**Choisissez l'un d'entre eux
& CLIC !**

**Antonin
BERRE**

2ème année

**Alexandre
FEBVRE**

2ème année

**Yohann
DUMORTIER**

2ème année

Antonin BERRE



Tel : 06.89.76.69.90

Mail : antonin.berre@isen-ouest.yncrea.fr

Alexandre FEBVRE



Tel : 06.52.81.29.49

Mail : alexandre.febvre@isen-ouest.yncrea.fr

Yohann DUMORTIER



Tel : 06.07.32.54.79

Mail : yohann.dumortier@isen-ouest.yncrea.fr

ISEN Brest

**Choisissez l'un d'entre eux
& CLIC !**

**Thomas
LE BERRE
2ème année**

Thomas LE BERRE



Tel : 07.88.37.53.48

Mail : thomas.le-berre@isen-ouest.yncrea.fr

ISEN Brest

**Choisissez l'un d'entre eux
& CLIC !**

**Lucile
DESMOTS
1ère année**

**Marin
BOSSARD
1ère année**

Lucile DESMOTS



Tel : 06.98.13.28.16

Mail : lucile.desmots@isen-ouest.yncrea.fr

Marin BOSSARD



Tel : 06.26.23.21.55

Mail : marin.bossard@isen-ouest.yncrea.fr

ISEN Brest

Bretagne

D'où venez-vous ?



Grand-Ouest

Autres

ISEN Brest

**De quel département
êtes-vous ?**

29 - Finistère

56 - Morbihan

22 - Côtes d'armor

35 - Ille-et-Vilaine

ISEN Brest

Quimper

Lannilis

Douarnenez

La roche
maurice

**Choisissez l'un d'entre eux
& CLIC !**

ISEN Brest

**Choisissez l'un d'entre eux
& CLIC !**

**Antonin
BERRE**

2ème année

**Manon
HOCDÉ**

1ère année

Antonin BERRE



Tel : 06.89.76.69.90

Mail : antonin.berre@isen-ouest.yncrea.fr

Manon HOCDE



Tél : 06.19.74.38.94

Mail : manon.hocde@isen-ouest.yncrea.fr

ISEN Brest

**Choisissez l'un d'entre eux
& CLIC !**

**Alexandre
FEBVRE
2ème année**

Alexandre FEBVRE



Tel : 06.52.81.29.49

Mail : alexandre.febvre@isen-ouest.yncrea.fr

ISEN Brest

**Choisissez l'un d'entre eux
& CLIC !**

Alexandre
LAROUR
Master 1

Alexandre LAROUR



Tel : 06.58.91.24.48

Mail : alexandre.larour@isen-ouest.yncrea.fr

ISEN Brest

**Choisissez l'un d'entre eux
& CLIC !**

Thomas
LE BERRE
2ème année

Thomas LE BERRE



Tel : 07.88.37.53.48

Mail : thomas.le-berre@isen-ouest.yncrea.fr

ISEN Brest

**Choisissez l'un d'entre eux
& CLIC !**

Vannes

ISEN Brest

**Choisissez l'un d'entre eux
& CLIC !**

Aziliz
REICHART-LE RAY
2ème année

Aziliz REICHART-LE RAY



Tel : 07.52.63.99.31

Mail : aziliz.reichart-le-ray@isen-ouest.yncrea.fr

ISEN Brest

**Choisissez l'un d'entre eux
& CLIC !**

Lannion

Saint-Brieuc

ISEN Brest

**Choisissez l'un d'entre eux
& CLIC !**

**Enora
LE FAUCHEUR
Master 1**

Enora LE FAUCHEUR



Tel : 06.08.66.15.17

Mail : enora.le-faucheur@isen-ouest.yncrea.fr

ISEN Brest

**Choisissez l'un d'entre eux
& CLIC !**

Léa
TOULGOAT
Master 1

Léa TOULGOAT



Tel : 07.86.18.86.89

Mail : lea.toulgoat@isen-ouest.yncrea.fr

ISEN Brest

**Choisissez l'un d'entre eux
& CLIC !**

Rennes

ISEN Brest

**Choisissez l'un d'entre eux
& CLIC !**

**Henri
MENARD
Master 1**

**Nicolas
MENARD
2ème année**

Henri MENARD



Tel : 07.77.37.61.16

Mail : henri.menard@isen-ouest.yncrea.fr

Nicolas MENARD



Tel : 06.01.40.62.80

Mail : nicolas.menard@isen-ouest.yncrea.fr

ISEN Brest

**Choisissez l'un d'entre eux
& CLIC !**

37 - Tours

85 - Challans
(Vendée)

44 - Nantes

ISEN Brest

**Choisissez l'un d'entre eux
& CLIC !**

**Yohann
DUMORTIER**
2ème année

Yohann DUMORTIER



Tel : 06.07.32.54.79

Mail : yohann.dumortier@isen-ouest.yncrea.fr

ISEN Brest

**Choisissez l'un d'entre eux
& CLIC !**

Florian
THIBAUD
3ème année

Florian THIBAUD



Tel : 07.77.77.31.59

Mail : florian.thibaud@isen-ouest.yncrea.fr

ISEN Brest

**Choisissez l'un d'entre eux
& CLIC !**

Marin
BOSSARD
1ère année

Marin BOSSARD



Tel : 06.26.23.21.55

Mail : marin.bossard@isen-ouest.yncrea.fr

ISEN Brest

**Choisissez l'un d'entre eux
& CLIC !**

**Lucile
DESMOTS
63 - Puy de dome**

Lucile DESMOTS



Tel : 06.98.13.28.16

Mail : lucile.desmots@isen-ouest.yncrea.fr

ISEN Brest

Dans quel logement pensez-vous résider ?



Résidence
Parthénon
(proche ISEN)

Résidence
Athéna
(proche ISEN)

Résidence Le
Jardin des
Sciences
(proche ISEN)

Autres
logements
à Brest

ISEN Brest

**Choisissez l'un d'entre eux
& CLIC !**

**Thomas
LE BERRE**
2ème année

**Aziliz
REICHART-LE RAY**
2ème année

Thomas LE BERRE



Tel : 07.88.37.53.48

Mail : thomas.le-berre@isen-ouest.yncrea.fr

Aziliz REICHART-LE RAY



Tel : 07.52.63.99.31

Mail : aziliz.reichart-le-ray@isen-ouest.yncrea.fr

ISEN Brest

Choisissez l'un d'entre eux
& CLIC !

Enora
LE FAUCHEUR
Master 1

Alexandre
FEBVRE
2ème année

Nicolas
MENARD
2ème année

Manon
HOCDE
1ère année

Enora LE FAUCHEUR



Tel : 06.08.66.15.17

Mail : enora.le-faucheur@isen-ouest.yncrea.fr

Alexandre FEBVRE



Tel : 06.52.81.29.49

Mail : alexandre.febvre@isen-ouest.yncrea.fr

Nicolas MENARD



Tel : 06.01.40.62.80

Mail : nicolas.menard@isen-ouest.yncrea.fr

Manon HOCDE

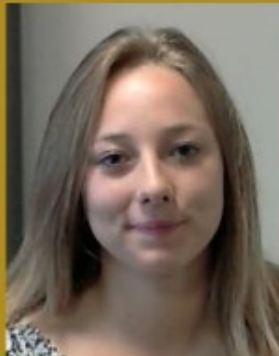

Tél : 06.19.74.38.94

Mail : manon.hocde@isen-ouest.yncrea.fr

ISEN Brest

**Choisissez l'un d'entre eux
& CLIC !**

Marin
BOSSARD
1ère année

Marin BOSSARD



Tel : 06.26.23.21.55

Mail : marin.bossard@isen-ouest.yncrea.fr

ISEN Brest

Choisissez l'un d'entre eux
& CLIC !

Antonin
BERRE
Résidence
Bouguen

Florian
THIBAUD
(proche ISEN)

Alexandre
LAROUR
Centre ville Brest

Henri
MENARD
Centre ville Brest

Léa
TOULGOAT
Bellevue

Yohann
DUMORTIER
Kérinou

Lucile
DESMOTS
(proche ISEN)

Antonin BERRE



Tel : 06.89.76.69.90

Mail : antonin.berre@isen-ouest.yncrea.fr

Résidence universitaire :
Lanredec-Bouguen

Florian THIBAUD



Tel : 07.77.77.31.59

Mail : florian.thibaud@isen-ouest.yncrea.fr

Alexandre LAROUB



Tel : 06.58.91.24.48

Mail : alexandre.larour@isen-ouest.yncrea.fr

Henri MENARD



Tel : 07.77.37.61.16

Mail : henri.menard@isen-ouest.yncrea.fr

Léa TOULGOAT



Tel : 07.86.18.86.89

Mail : lea.toulgoat@isen-ouest.yncrea.fr

Yohann DUMORTIER



Tel : 06.07.32.54.79

Mail : yohann.dumortier@isen-ouest.yncrea.fr

Lucile DESMOTS



Tel : 06.98.13.28.16

Mail : lucile.desmots@isen-ouest.yncrea.fr



Contacts étudiants ISEN 2018

ISEN Rennes

CIR

Que recherchez-vous ?

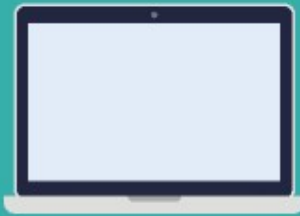

Provenance/
Ville d'origine

Logements
Rennes

ISEN Rennes

Quel est votre département d'origine ?



Grand-Ouest

ISEN Rennes

**Choisissez l'un d'entre eux
& CLIC !**

Jules
SANCHEZ
79 - Vouille

Matthieu
DUCOS
14 - Caen

Jules SANCHEZ
2ème année

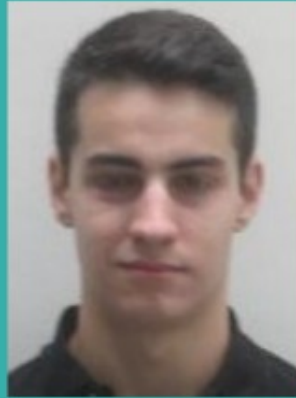

Tel : 06.74.01.72.78

Mail : jules.sanchez@isen-ouest.yncrea.fr

Matthieu DUCOS

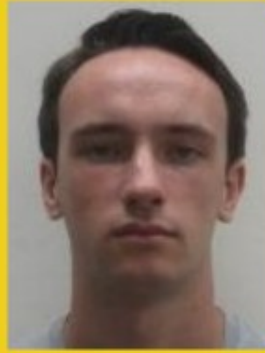

Tel : 06.46.82.42.87

Mail : matthieu.ducos@isen-ouest.yncrea.fr

ISEN Rennes

**Choisissez l'un d'entre eux
& CLIC !**

**Matthieu
DUCOS**
2ème année

**Jules
SANCHEZ**
2ème année

Matthieu DUCOS

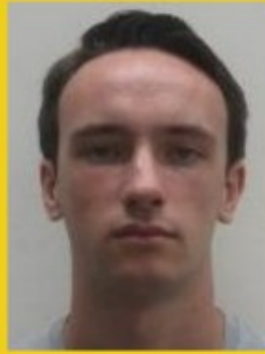

Tel : 06.46.82.42.87

Mail : matthieu.ducos@isen-ouest.yncrea.fr

Jules SANCHEZ
2ème année

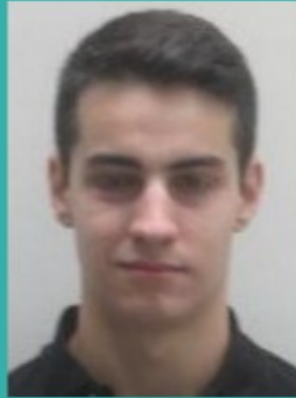

Tel : 06.74.01.72.78

Mail : jules.sanchez@isen-ouest.yncrea.fr



Contacts étudiants ISEN 2018

ISEN Nantes

Que recherchez-vous ?



Cursus

Provenance/
ville d'origine

Logements
Nantes

ISEN Nantes

Quelle filière vous intéresse ?

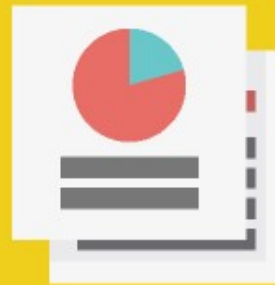

CGSI

CIR

ISEN Nantes

**Choisissez l'un d'entre eux
& CLIC !**

**Maël
DELAYE
1ère année**

Maël DELAYE



Tel : 06.84.05.23.86

Mail : mael.delaye@isen-ouest.yncrea.fr

ISEN Nantes

**Choisissez l'un d'entre eux
& CLIC !**

**Robin
VILLEMIN
1ère année**

Robin VILLEMIN



Tel : 06.46.00.22.16

Mail : robin.villemin@isen-ouest.yncrea.fr

ISEN Nantes

Quel est votre département d'origine ?



Grand-Ouest

Autres

ISEN Nantes

**Choisissez l'un d'entre eux
& CLIC !**

**Maël
DELAYE
Nantes**

Maël DELAYE



Tel : 06.84.05.23.86

Mail : mael.delaye@isen-ouest.yncrea.fr

ISEN Nantes

**Choisissez l'un d'entre eux
& CLIC !**

**Robin
VILLEMIN
13 - Marseille**

Robin VILLEMIN



Tel : 06.46.00.22.16

Mail : robin.villemin@isen-ouest.yncrea.fr

ISEN Nantes

**Choisissez l'un d'entre eux
& CLIC !**

**Maël
DELAYE**
1ère année

**Robin
VILLEMIN**
1ère année

Maël DELAYE



Tel : 06.84.05.23.86

Mail : mael.delaye@isen-ouest.yncrea.fr

Résidence : ICAM Nantes

Robin VILLEMIN



Tel : 06.46.00.22.16

Mail : robin.villemin@isen-ouest.yncrea.fr



Contacts étudiants ISEN 2018

Campus ISEN Brest +33 (0)2 98 03 84 00

Campus ISEN Nantes +33 (0)2 40 52 40 35

Campus ISEN Rennes +33 (0)2 99 33 04 36



ISEN BREST



ISEN NANTES



ISEN RENNES



Contacts étudiants ISEN 2018